Magali

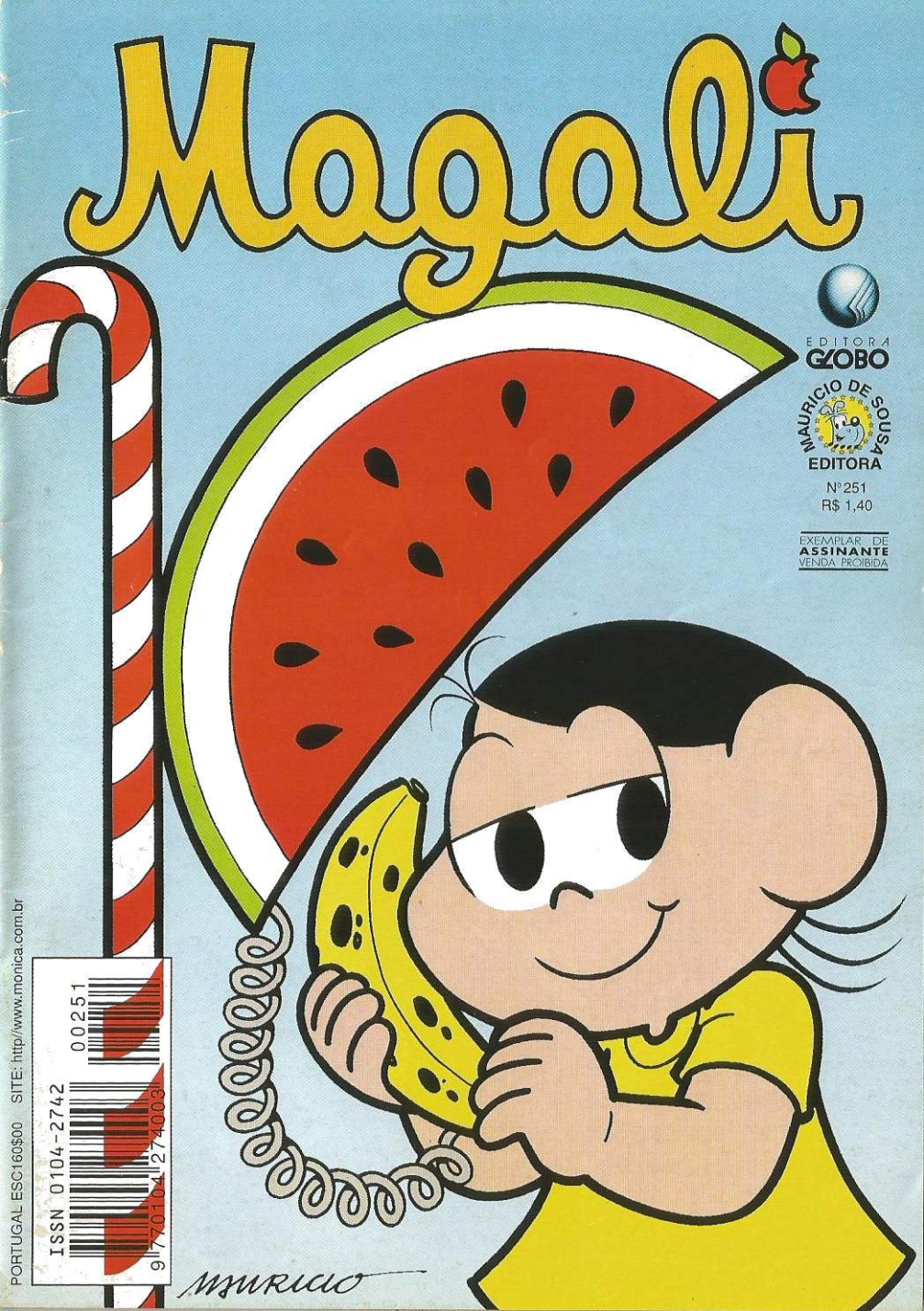

EDITORA GLOBO
MAURICIO DE SOUSA EDITORA
Nº 251
R$ 1,40

EXEMPLAR DE ASSINANTE
VENDA PROIBIDA

ISSN 0104-2742 00251
9 770104 274008

PORTUGAL ESC160$00 SITE: http://www.monica.com.br

A TURMA DA Mônica ©
vai colar!

© 1998 MAURICIO DE SOUSA PRODUÇÕES - BRASIL
Chegaram os novos produtos Turma da Mônica da 3M com motivos alegres e coloridos. Tem cola branca, post-it e a nova fita adesiva que tem cenas divertidas impressa.
Essa turminha já colou...

DUDU, MAGALI e FRANJINHA em

A INVASÃO DAS FORMIGAS

Parte I

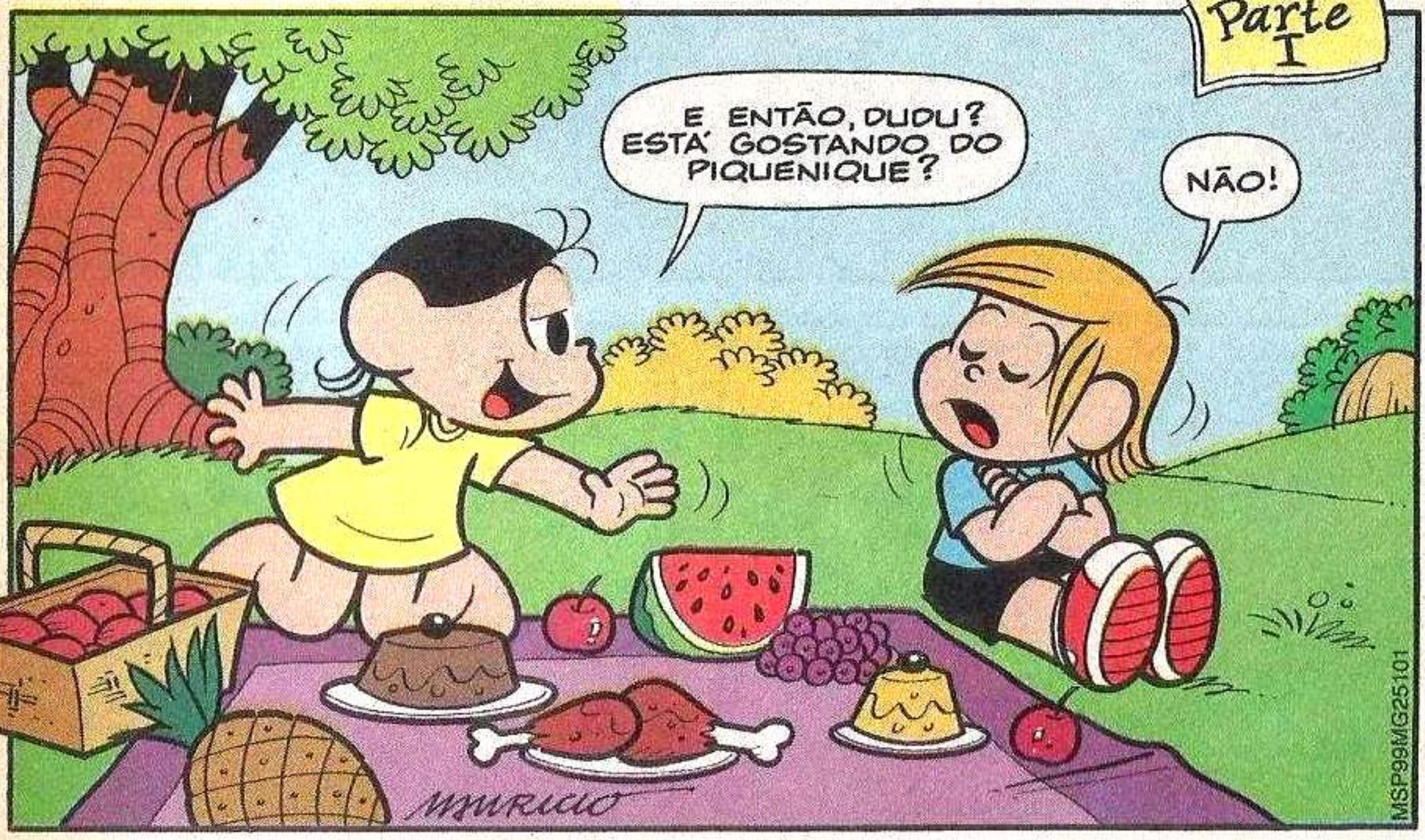

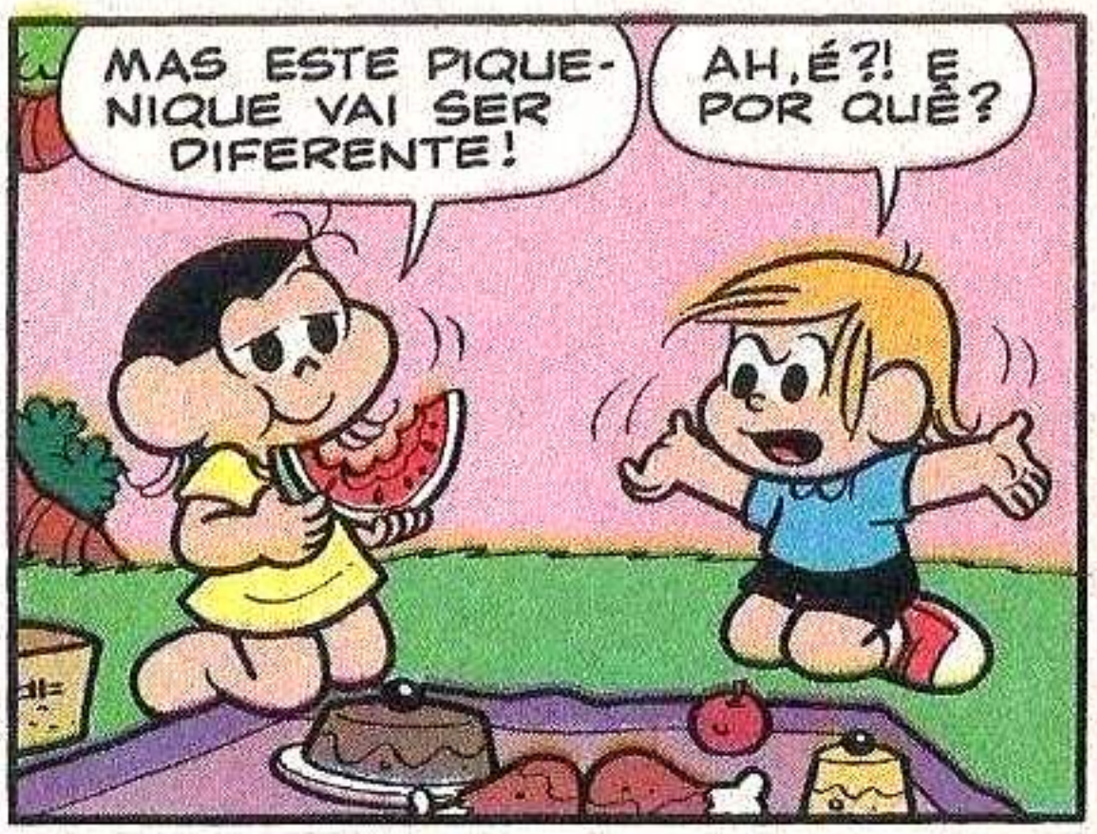

© 1999 MAURICIO DE SOUSA PRODUÇÕES

O FRANGO... O PUDIM... O ABACAXI...
...ESTÃO TODOS INDO EMBORA!!
ENTÃO, VAMOS TAMBÉM! SEM ELES NÃO TEM PIQUENIQUE!
NÃO, DUDU! PRECISAMOS FAZER ALGUMA COISA!!
FAZER O QUÊ?
ALÉM DO MAIS, É MELHOR ASSIM!
MELHOR COISA NENHUMA! VOU RESOLVER ISSO AGORA MESMO!
PARADO AÍ, PUDIM!!
SPLOSH
AHA'!! COMO EU IMAGINAVA! SÃO FORMIGAS!

VOCÊ QUER DIZER... SUPER-FORMIGAS!

V-VOCÊ FALA?!

NHAC!!

IIIIIAAAAUUUU!!

FALO E MORDO, MINHA FILHA!

DUDU, ME BELISCA!

ME BELISCA PRA SABER SE EU NÃO ESTOU SONHANDO!!

É PRA JÁ!

AI! AI! AI!

AI! NÃO É SONHO!

CLARO QUE NÃO! NÃO SONHO COM COMIDA!

E AGORA?! O QUE VAMOS FAZER?!

EU SEI COMO RESOLVER ISSO!

SABE?! COMO?!
NÃO VOU DIZER!

UÉ! POR QUÊ?
É QUE EU GOSTEI DAS FORMIGUI-NHAS!

TUDO BEM!
POSSO FAZER ISSO SOZINHA!

NÃO VAI SER FÁCIL! SÃO SAÚVAS!
SÓ TEM UM JEITO DE DESTRUÍ-LAS!
E QUAL É?!

NÃO VOU FALAR! JÁ DISSE QUE GOSTEI DAS FORMIGUINHAS!

TRAIDOR!!

E AGORA?! QUEM PODERÁ ME AJUDAR?
A MÔNICA TÁ VIA-JANDO...

...O CEBOLINHA NÃO TEM UMA IDÉIA QUE PRESTE...
OI, MAGALI! SERÁ QUE VOCÊ NÃO...

FRANJINHA!! QUE BOM TE VER!!

VOCÊ NÃO VAI ACREDITAR NO QUE ACONTECEU!!

EU E O DUDU ESTÁVAMOS FAZENDO UM PIQUENIQUE QUANDO...

JÁ SEI! FORAM ATACADOS POR FORMIGAS SUPERPODEROSAS!

UÉ! COMO VOCÊ SABE?

É QUE *EU* AS CRIEI!

O QUÊ?!

MINHA NOVA INVENÇÃO É UM SUCESSO!

POF

UÉ! A MÔNICA NÃO TAVA VIAJANDO?

LEVANTA!! VÁ ATRÁS DELAS!!

PERAÍ! VOCÊ NÃO QUER OUVIR A HISTORINHA?

TÁ BOM! CONTA LOGO!

Parte II A SUPERINVENÇÃO DO FRANJINHA

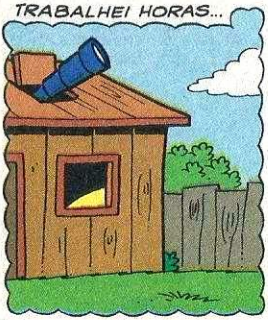

ENTÃO, SENTI FOME E FUI COMER MEU LANCHE...

...MAS O SANDUÍCHE ESTAVA COBERTO DE FORMIGAS!

E O SANDUÍCHE ERA DE QUÊ?

ATUM COM REQUEIJÃO! UMA DELÍCIA!

FIQUEI "IRADO"! ENTÃO, PEGUEI A PRIMEIRA COISA QUE VI...

...E JOGUEI NAS FORMIGAS!

ERA A FÓRMULA!

BUM

ELAS FICARAM SUPERFORTES E...

...CARREGARAM O MEU SANDUÍCHE!

O DE ATUM COM REQUEIJÃO, QUE É UMA DELÍCIA?
EXATAMENTE!

ENTÃO, SAÍ ATRÁS DELAS E AÍ...

AÍ VOCÊ COMEU O SANDUÍCHE DE ATUM COM REQUEIJÃO, QUE É UMA DELÍCIA!

NÃO! EU NUNCA MAIS VI O SANDUÍCHE!
E EU ACHANDO QUE A HISTÓRIA TINHA FINAL!
E AÍ?

AÍ, ENCONTREI VOCÊ!
HISTÓRIA RAZOÁVEL!

COMO ASSIM, RAZOÁVEL?
NÃO TEMOS TEMPO A PERDER! SIGA MEUS BRIGADEIROS E ENCONTRE AS FORMIGAS!

MANDONA!

PRONTO! AGORA, FALE COM ELAS!

MAGALI, FORMIGAS NÃO FALAM!

AS SUAS FALAM!

E MORDEM TAMBÉM!

HUUM! TÁ BOM!

BOM! O PLANO É O SEGUINTE!

COLOCO O QUEIJO NA RATOEIRA...

...ELAS SENTIRÃO O CHEIRO E VIRÃO BUSCAR... ENTÃO...

CLAF!! NÓS AS PEGAMOS!

SERÁ QUE FUNCIONA?

CLARO QUE FUNCIONA!

HUUM!

EI!! NÃO ME OLHE COM ESSA CARA!!

HUM!

FUNCIONA SIM, Ó!!

CLAF

É! VOCÊ TEM RAZÃO! FUNCIONA, SIM!
VOCÊS QUEREM FICAR QUIETOS?!
A RAINHA ESTÁ REPOUSANDO!
OI! EU SOU O FRANJINHA!
LEMBRA DE MIM?
CLARO! VOCÊ FAZIA EXPERIÊNCIAS COM A GENTE!
SERÁ QUE DÁ PRA DEVOLVER O LANCHE DA MINHA AMIGA...
...QUE NUNCA FEZ EXPERIÊNCIAS COM VOCÊS?
NÃO! NÓS, SAÚVAS, NUNCA DEVOLVEMOS NADA!
TUDO BEM!
APROVEITE ENQUANTO PODE!

O EFEITO DA FÓRMULA JÁ ESTÁ PASSANDO, MESMO!

VOCÊ ESTÁ BLEFANDO!!

NÃO ESTOU, NÃO!

NÃO SE ESQUEÇA DE QUE *EU* INVENTEI A FÓRMULA!

E SUPONHO QUE SÓ VOCÊ SABE FAZÊ-LA!

ISSO!!

PARABÉNS! É MUITO BOA!

OBRIGADO!

FRANJINHA!!

XII!!

COMO O FRANJINHA CONSEGUE SER TÃO INTELIGENTE E TÃO BOBO AO MESMO TEMPO?!

E COMO É QUE CABE TANTA COISA AÍ DENTRO?

SE ELE PASSOU POR AÍ, EU TAMBÉM PASSO!
MAS... EU SOU UMA MENINA! NÃO POSSO SAIR POR AÍ ENTRANDO EM FORMIGUEIRO!

E AGORA? O QUE É QUE EU FAÇO?

JÁ SEI!!
VOU BUSCAR O DUDU DE NOVO!

ALÉM DO MAIS, ELE É O ÚNICO QUE SABE COMO TRATAR AS SALÚVAS!

Parte III

COMO TRATAR UMA SAÚVA

AH!! EU NÃO ACREDITO!!
O DUDU COMEU TUDO!! O DUDU COMEU!!

QUER QUE EU FAÇA MAIS UM, FILHINHO?
NÃO, MÃE!! OBRIGADO! TÔ SATISFEITO!!

AI! EU VOU LIGAR PRO SEU PAI!!

MUUITO BONITO!!

SUA MÃE NÃO IRIA GOSTAR NADINHA DE SABER O QUE EU SEI!

VOCÊ NÃO VAI CONTAR, VAI?!
DEPENDE!

SE VOCÊ FIZESSE UM FAVOR-ZINHO PRA MIM...

TÁ BOM! O QUE VOCÊ QUER QUE EU FAÇA?!

QUERO QUE DÊ UM JEITO NAS SAÚVAS!

MAS EU GOSTEI DELAS! DESDE QUE CHEGARAM, NÃO TIVE QUE COMER NADA!

É POR ISSO MESMO! ELAS SÃO GULOSAS, E...

MAGALI!!

XIII!! ELA CAIU NUM BURACO!!

ME TIRA DAQUI, DUDU!!

PRECISO SALVÁ-LA!

DUDU!!

MAS ANTES TENHO QUE FAZER UMA COISA!

DUDU!! AONDE VOCÊ VAI?!

SERÁ QUE ELE FOI BUSCAR AJUDA?
IH! ACHO QUE VOU TER QUE ME VIRAR SOZINHA!

CALMA, MAGALI!
EXISTE UMA LUZ NO FIM DO TÚNEL!

ENGRAÇADO! COMO É QUE EU NUNCA TINHA VISTO AQUELE BURACO ANTES?

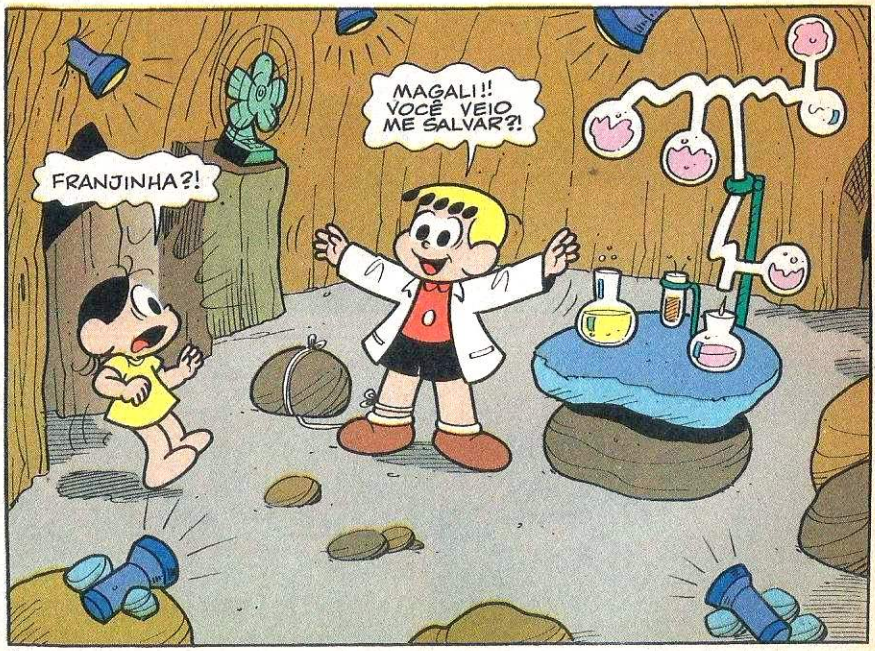
MAGALI!! VOCÊ VEIO ME SALVAR?!
FRANJINHA?!

NA VERDADE, NÃO! MAS JÁ QUE ESTOU AQUI...

MAGALI! AS SAÚVAS SÃO TERRÍVEIS!!

ELAS ARRANJARAM ESSE VENTILADOR PRA MIM... ENCHERAM AQUI DE LANTERNAS E TROUXERAM TUDO O QUE PEDI DO MEU LABORATÓRIO!

DEPOIS ME ESCRAVIZARAM PARA QUE EU FIZESSE "TONELADAS" DE FÓRMULA!

TAMBÉM ESTÃO CAVANDO ESSE TÚNEL...

PARA SE JUNTAREM AOS OUTROS FORMIGUEIROS, E...

...ESTOCAREM TODA COMIDA DA TERRA AQUI EMBAIXO!

HÃ?!

E ASSIM DOMINAREM O PLANETA! PRONTO!

MINHA NOSSA!! E ELAS CRESCERAM MAIS AINDA!!

É QUE EU APRIMOREI A FÓRMULA!

COMO VOCÊ É BURRO, FRANJINHA! POR QUE NÃO FEZ UMA FÓRMULA INVERTIDA?!
AI! MAS COMO EU NÃO PENSEI NISSO?

ESTA É A FÓRMULA INVERTIDA!! QUANDO ELAS BEBEREM, FICARÃO PEQUENININHAS!!
VIU?

QUE HISTÓRIA É ESSA DE FÓRMULA INVERTIDA, FRANJINHA?
MAS PRECISAVA GRITAR?
XII!!

VEJAM! ACHEI ESTE AQUI LÁ FORA!
ESTAVA TENTANDO ME ENFIAR NESTE POTE DE AZEITONA!

DUDU!! QUE BOM TE VER!! SÓ VOCÊ PODE NOS SALVAR!!

É O ÚNICO QUE SABE O SEGREDO DAS SAÚVAS!!

AH! VOCÊ QUER SABER COMO ACABAR COM AS SAÚVAS?

SIM!

SIM!

EU NÃO SEI! SÓ ESTAVA BRINCANDO!

DESCULPE!

É CADA UM QUE APARECE!

AGORA, SÓ NOS RESTA UMA COISA A FAZER!

O QUÊ?!

É! O QUÊ?!

JOGAR A FÓRMULA INVERTIDA NO VENTILADOR!!

E FUGIR!!
MINHA MÃE!! NÃO ACREDITO QUE ISSO DEU CERTO!!
VIVA!! CONSEGUIMOS!!
COITADINHAS!
É!
VEJAM!! A NOSSA COMIDA ESTÁ TODA AQUI!!
ATÉ O SANDUÍCHE DO DUDU!

FICOU LOUCA?! VOCÊ NÃO PODE COMER ISSO!!

UÉ! POR QUÊ?

DEVE ESTAR CHEIO DE MICRÓBIOS!

MAS... ENTÃO, POR QUE EU ENTREI NESTA HISTÓRIA?

PARA NOS AJUDAR A SALVAR O MUNDO!

AH! ERA ISSO!

PREFERIA TER SALVO O MEU PIQUENIQUE!

TOMA, FRANJINHA! GUARDEI AS FORMIGAS PRA VOCÊ!

AAHH... NÃO COMO NADA HÁ PÁGINAS!!

É MELHOR DEIXÁ-LAS AQUI!

UÉ!

JÁ APRONTEI DEMAIS COM ELAS!

ENCONTRAREI OUTRO MODO DE CONTINUAR MINHAS EXPERIÊNCIAS!

ARGH! PASSEI A HISTÓRIA TODA SEM COMER!!

TÁ BOM, MAGALI! EU TE PAGO UM LANCHE!

DAQUELE DE ATUM COM REQUEIJÃO, QUE É UMA DELÍCIA?!

GOSTEI DA HISTÓRIA!

AS FORMIGUINHAS TIVERAM UM FINAL FELIZ!

FIM

MAGALI em FOI O VENTO?

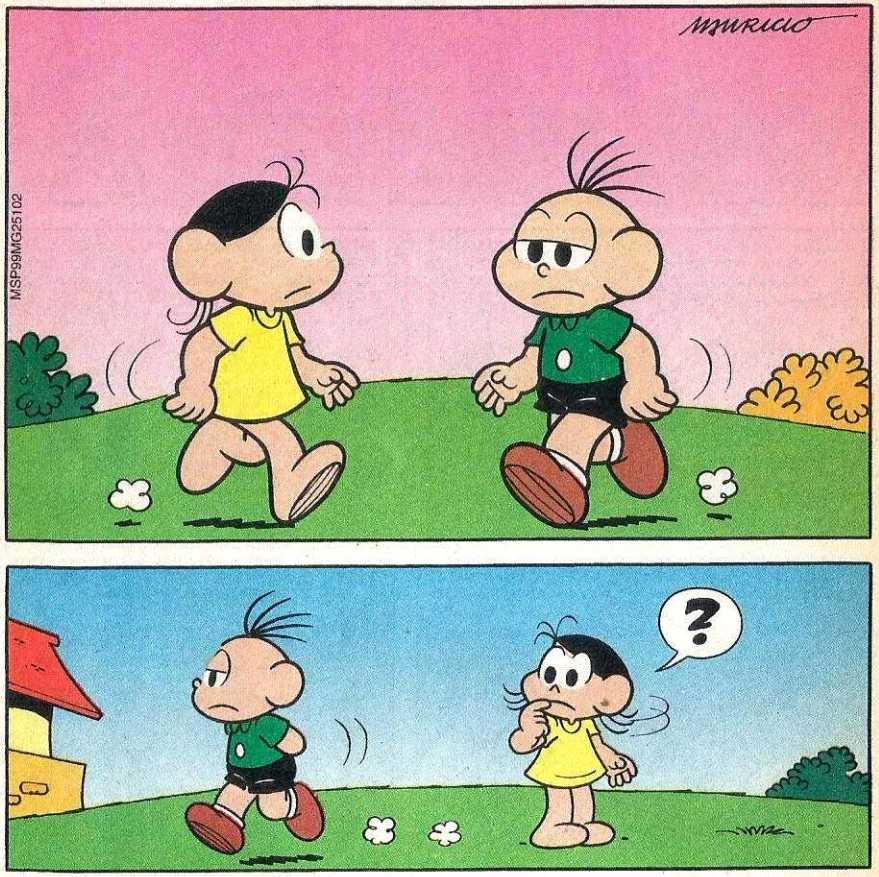

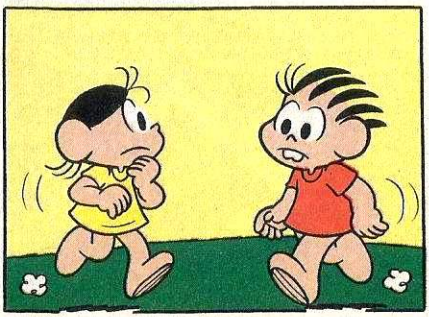

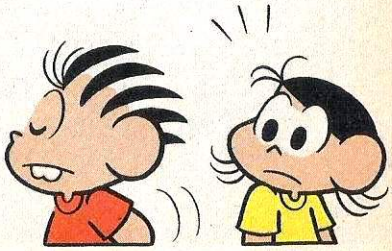

PASTELAR

$ $

POU

VOCÊ TEM RAZÃO, QUINZINHO!
OS PASTÉIS ALI DA ESQUINA ESTÃO CADA VEZ MAIS CHEIOS DE AR!
PASTE
FIM

O MELHOR DAS FÉRIAS.

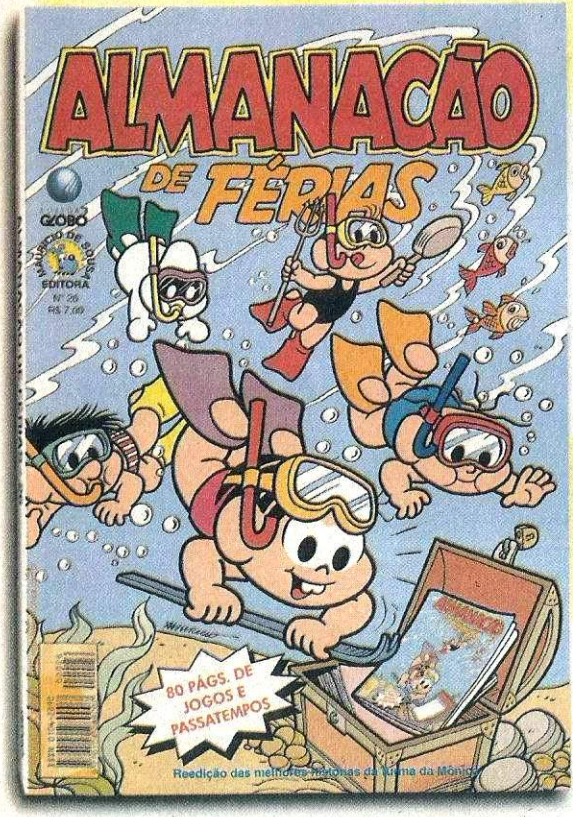

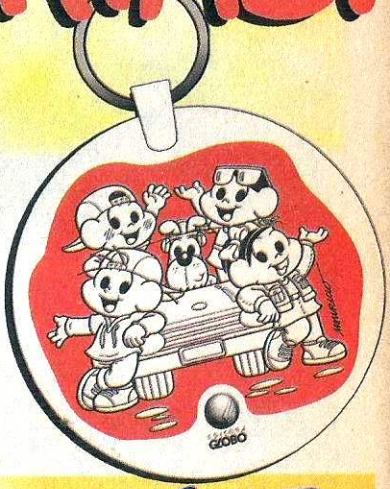

GRÁTIS: CHAVEIRO DA TURMA.

QUADRINHOS
SÓ DÁ GLOBO

MAURICIO © 1998 MAURICIO DE SOUSA PRODUÇÕES

Magali em DIA DE PRAIA

MSP99MG25103

MAURICIO

MILHO VERDE
COCO
LANCHES
E AÍ, MAGALI? COMO FOI O DIA NA PRAIA?
PRAIA?!
FIM

XIII OLIMPEX 98 COLÉGIO EXPOENTE

MAURICIO DE SOUSA
E A TURMA DA MÔNICA PARTICIPARAM
DA XIII OLIMPEX COM OS ALUNOS
DO COLÉGIO EXPOENTE DE CURITIBA.
NA FESTA, AS CRIANCAS, CARACTERIZADAS,
CONTARAM AOS ESPECTADORES
A HISTÓRIA DOS PRINCIPAIS
PONTOS TURÍSTICOS DA CIDADE.
DEPOIS DA VIAGEM TEATRAL POR CURITIBA,
AS CRIANCAS PRESTARAM UMA HOMENAGEM
AO MAURICIO DE SOUSA.
A TURMA DA MÔNICA ENCERROU
O EVENTO ALEGRANDO A GAROTADA
COM SEU SHOW.

© TURMA DA MÔNICA - BRASIL

MÓ LEGAL ESSE GIBI, HEIN?

© 1998 MAURICIO DE SOUSA PRODUÇÕES

QUADRINHOS
SÓ DÁ GLOBO

Nas bancas

CASCÃO

MAGALI em INSPIRAÇÃO ANIMAL

MAURICIO

ZOOLÓGICO

MSP99MG25104

AVESTRUZ

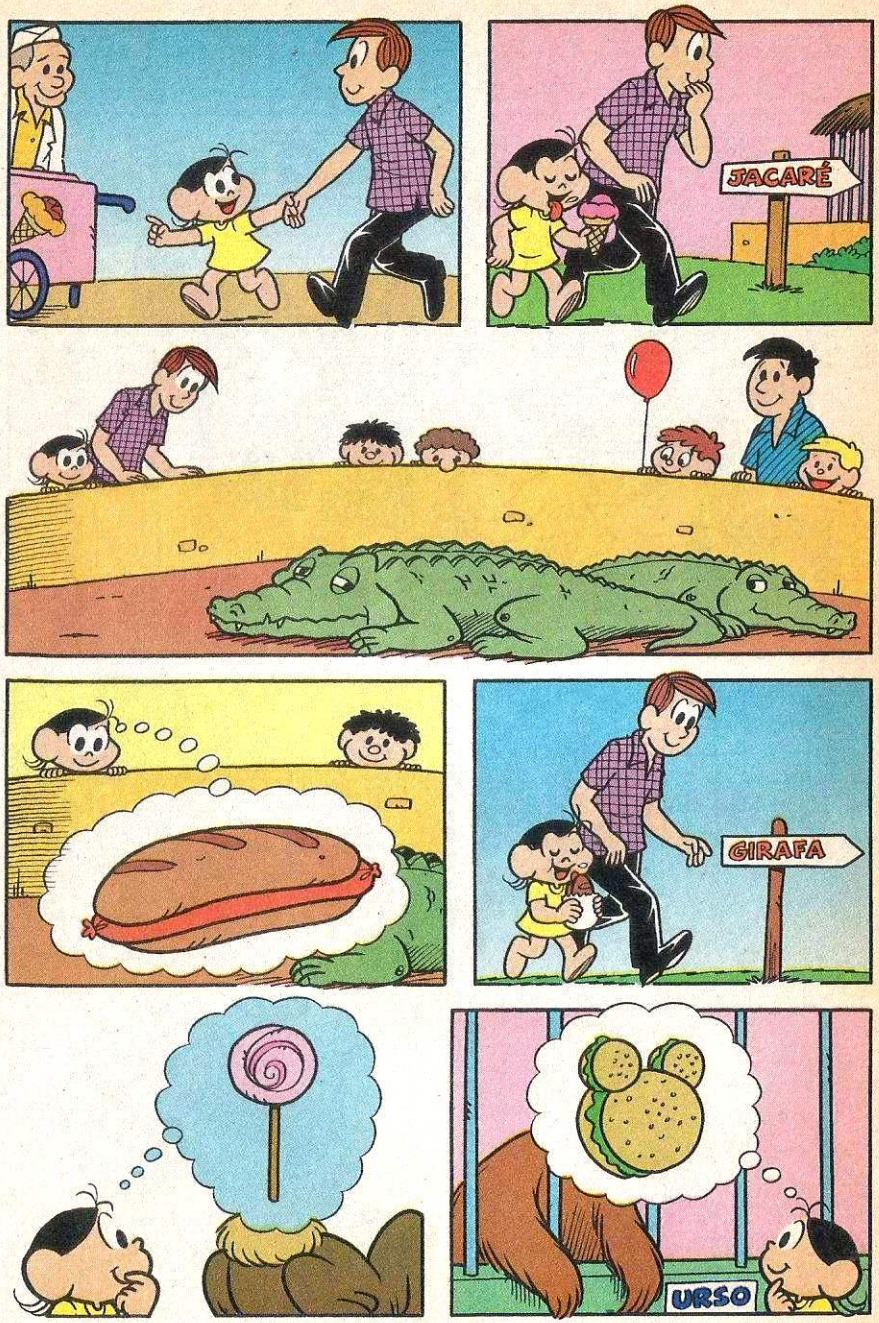
JACARÉ
GIRAFA
URSO

PATO
SELVAGEM

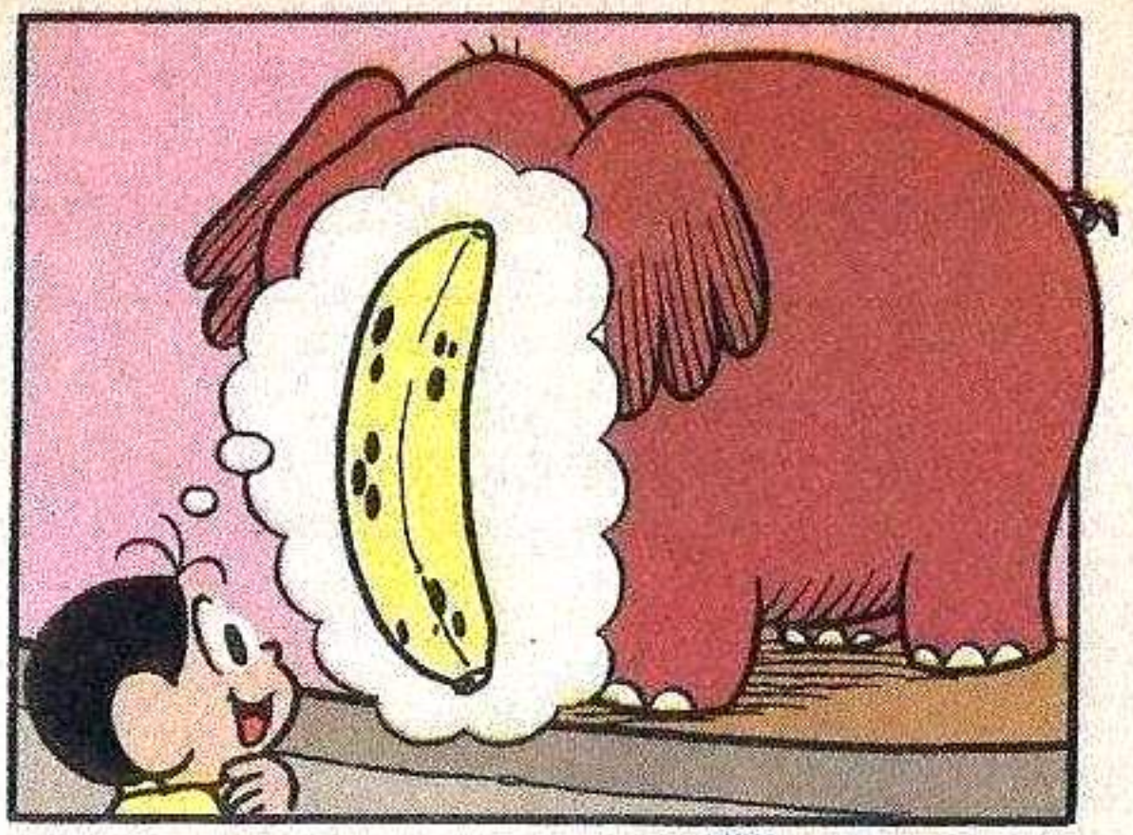

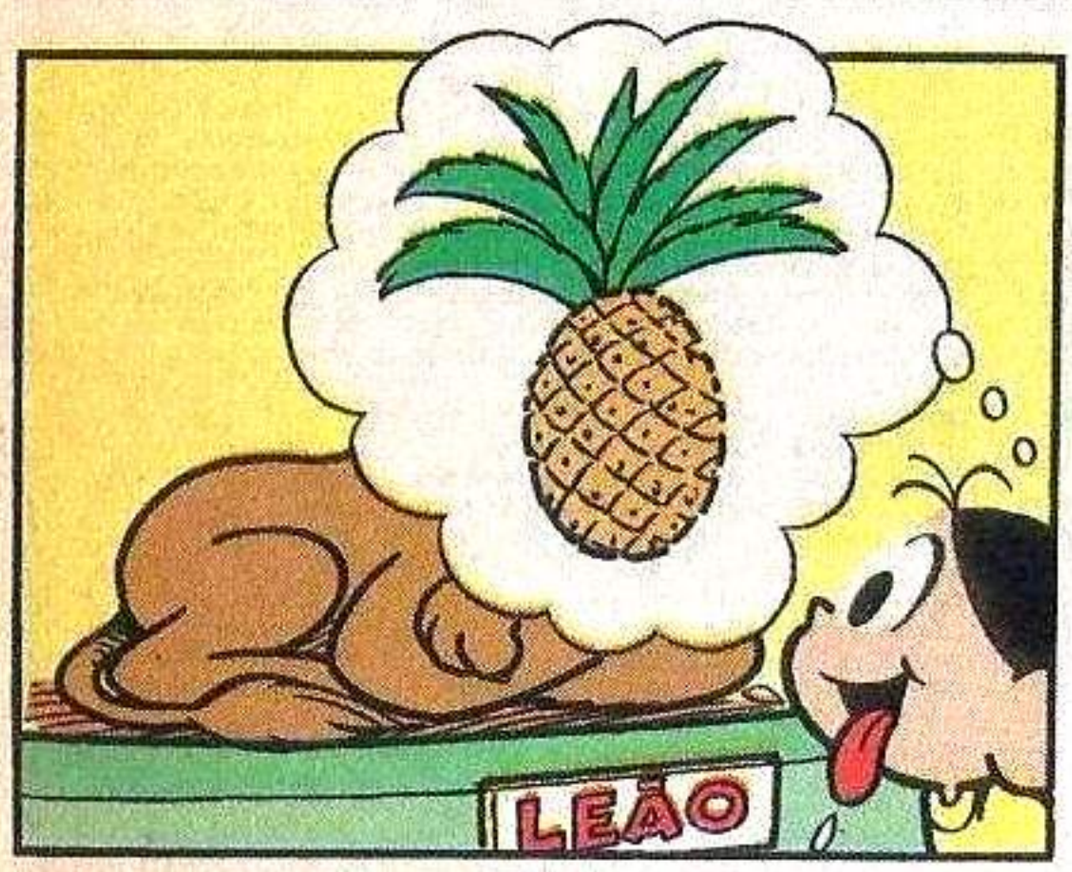
LEÃO

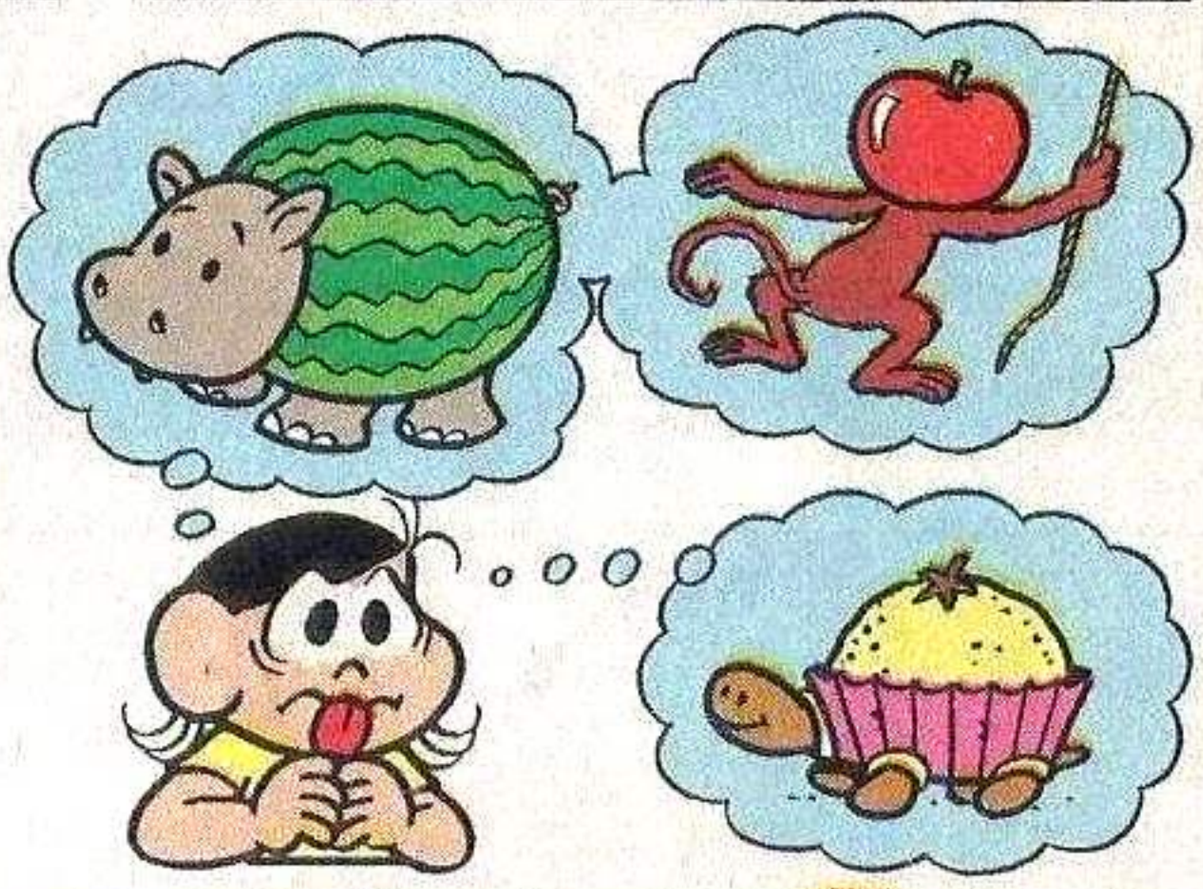

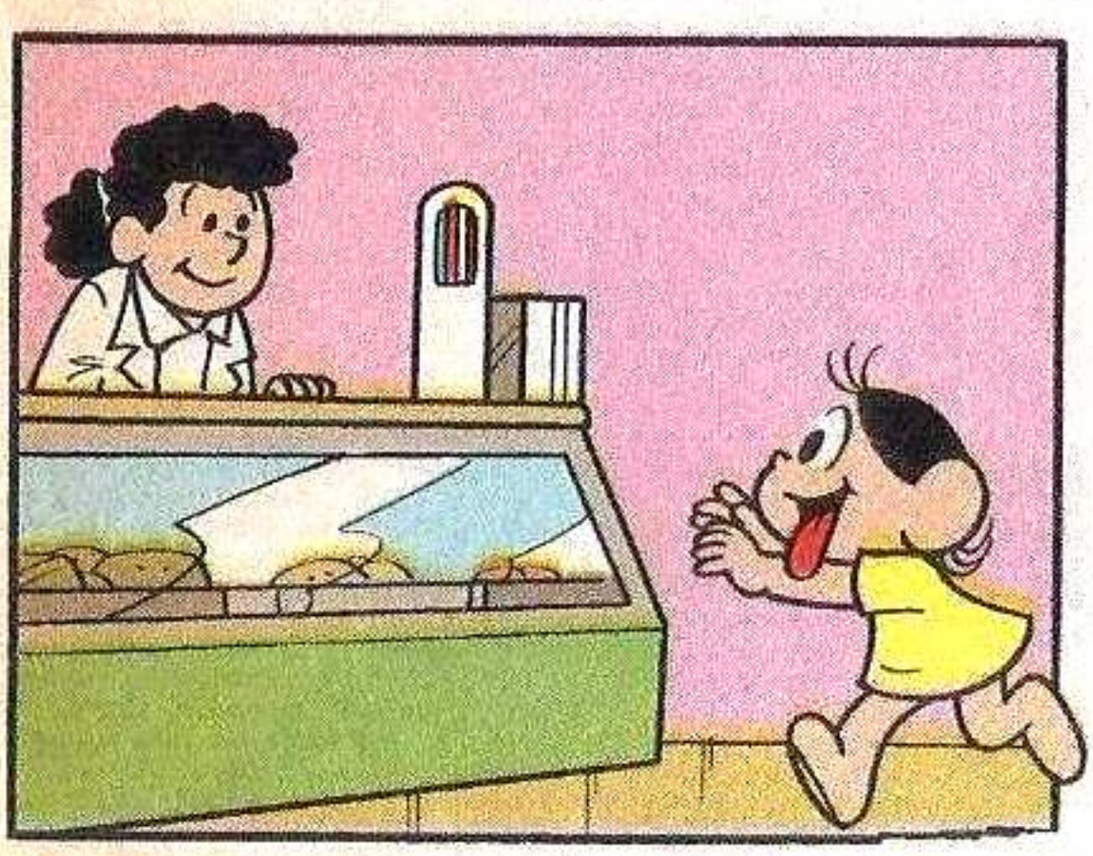

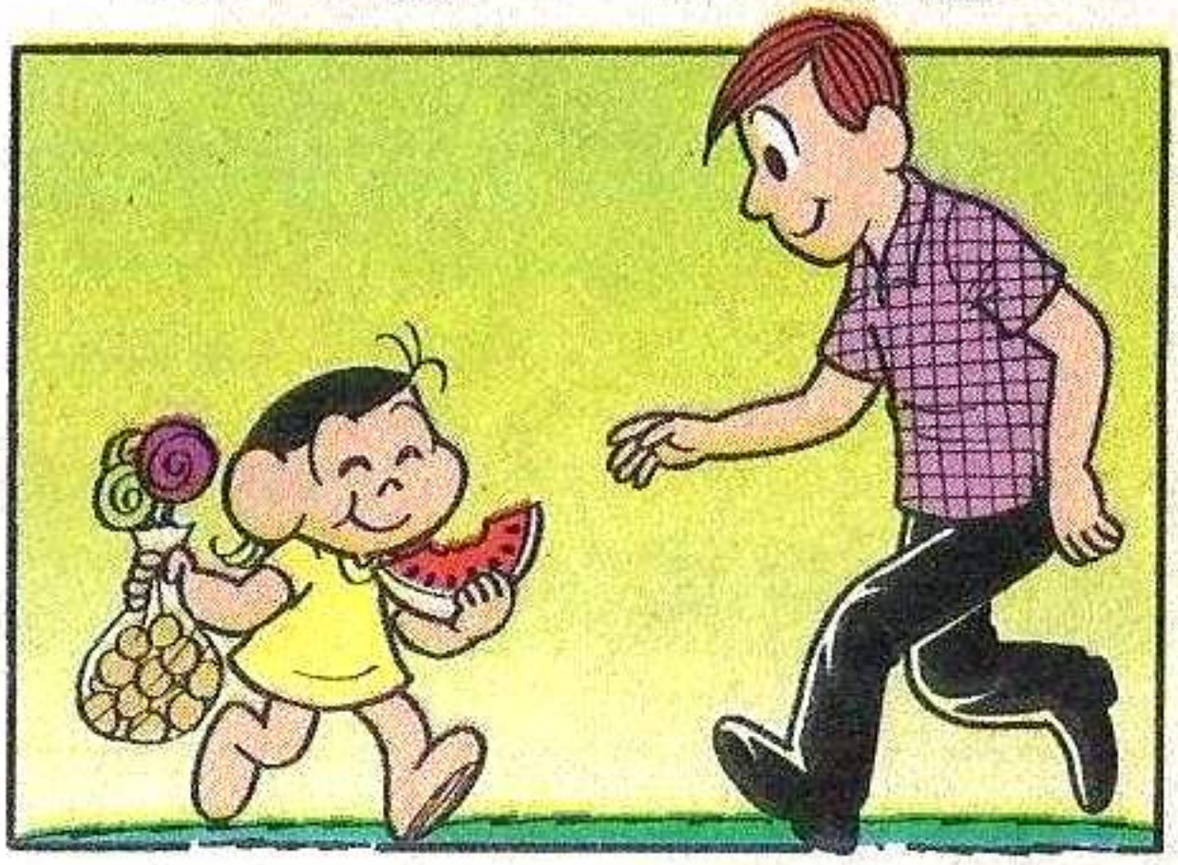

VOCÊ TEM RAZÃO, PAI!
TEMOS MUITO O QUE APRENDER COM OS ANIMAIS!
?
FIM

MAGALI

CONSELHO DE ADMINISTRAÇÃO
Roberto Marinho (presidente)
João Roberto Marinho (vice-presidente)
Roberto Irineu Marinho, José Roberto Marinho, Luiz Eduardo Velho da Silva Vasconcelos, Mauro Molchansly e Pedro Ramos de Carvalho (conselheiros)

DIRETORIA EXECUTIVA
Ricardo A. Fischer (diretor-geral), Fernando A. Costa, Flávio Barros Pinto, Carlos Alberto R. Loureiro, José Francisco Queiroz (diretores)

Magali

EDITORIAL
Diretora: Flavia Ceccantini
Editora: Solange M. Lemes
Revisoras: Cecília Bassarani, Sandra A.T. Couto
Secretários de Redação: José Roberto dos Santos, Octavia Yamashita
Editor de Arte: José Moreno Cappucci
Diagramador: Gerson Afonso de Campos
Secretárias: Ana Lúcia da Silva, Shirley Flaborea

MARKETING DE PRODUTO
Gerente: Aristides Gaspar.
COMUNICAÇÃO
Diretores de Criação: João Ventura F. Neto e José Carlos Mádio. **Gerente de Atendimento:** Regina Pizotti. **Gerente de Promoções:** Isabel Borba. **Gerente de Pesquisa:** Lídice Salgot. **Gerente de Projetos Especiais:** Eunice Arantes do Amaral. **Gerente de Mídia:** Paula Iliadis. **Gerente de Assessoria de Imprensa:** Mônica Prioli.
CIRCULAÇÃO/PRODUÇÃO
Diretor Vendas Bancas: Wanderley Medeiros. **Diretor de Assinaturas:** Aser Morais. **Diretor de Marketing Direto:** Wilson Paschoal Jr. **Diretor de Operações:** Celso Martinez. **Diretor de Produção Gráfica:** Danilo Borges.
Diretor Sucursal RJ: Mauro Costa Santos.
VENDAS DE PUBLICIDADE
Diretor: Júlio César Ferreira. **Gerente:** Wagner Martins. **Administração:** Juarez Leite. **Operação:** Sônia Penteado.
Representantes - Belo Horizonte: Tel.: (031) 241-3499 - Fax: (031) 241-4005; **Brasília:** - Tel.: (061) 316-9501; **Curitiba:** Tel.: (041) 264-2704 - Fax: (041) 262-8756; **Florianópolis:** Tel.: (048) 222-2443 - Fax: (048) 222-0007; **Goiânia:** Tel./Fax:(062) 286-5041; **Porto Alegre:** Tel.: (051) 233-8911 - Fax: (051) 233-5966; **Recife:** Tel./Fax: (081) 326-7188; **Rio de Janeiro:** Tel.: (021) 252-2237 - Fax: (021) 221-5984; **Salvador:** Tel.: (071) 345-5600; **São Paulo:** Tel.: (011) 3767-7472/7498 - Fax: (011) 3767-7477; **Interior do Est. de São Paulo: Campinas:**Tel./Fax:(019) 242-1533; **Ribeirão Preto:** Tel./Fax:(016) 632-6333. **Estados Unidos:** Telefax: Toll Free-001-407-363-9809 - Fax: 001 407-363-9809.
Estúdios Maurício de Sousa
Presidente: Mauricio de Sousa. **Diretoria:** Alice Keico Takeda, Charles Bluwol, Márcio R. Araújo de Sousa, Mônica Spada Sousa Saraiva, Sebastião Bonfá,Yara Maura Silva. **Departamento de Histórias em Quadrinhos - Diretora Executiva Artística:** Alice Keico Takeda. **Redação:** Mauricio de Sousa, Emerson B. de Abreu, Flávio T. de Jesus, Paulo Roberto Back, Robson B. de Lacerda, Rosana M. Silva, Rubens S. Kiyomura. **Desenho:** Carlos A. Pereira, Emy T. Y. Acosta, Jeane Mestre, José Aparecido Cavalcante, Júlio S. Maurício, Marcos Loschiavo, Olga M. Yuhara, Ricardo Roásio, Roberto Martins Pereira, Sidnei L. Salustre. **Arte-Final:** Alvim L. Filho, Clarissa H. Tanizawa, Cristiane Colheado, Cristina H. Ando, Jaime Podavin, Kazuo Yamassake, Lilian A. Almeida, Marco Antonio de Oliveira, Marcos Fernando A. Silva, Romeu T. Furusawa, Sérgio T. Graciano, Viviane Yamabuchi. **Letras:** Carlos Kina, Eliza T. K. B. Lacerda. **Acabamento:** Antonio Mauricio de Sousa Neto, Denilton F. da Silva. **Cor:** Lilian R. Maffra, Miriam S. Tominaga, Rita C. Mauricio, Sandra Yamassaki Barreto. **Assistentes de Arte:** Adriano N. de Sousa, Ademildo B. da Silva. **Coordenação de Arte:** Maria de Fátima Ap. Claro, Beatriz M. Ferri, Leonardo C. Cedran, Irene Delliega Ferreira. **Departamento de Merchandising - Diretora Executiva do Estúdio:** Alice Keico Takeda. **Diretor de Arte:** Ricardo Machado. **Designer:** Emy T. Yamauchi Acosta. **Departamento Comercial: Diretor:** Sebastião Bonfá. **Diretora do Setor Produtos Alimentícios:** Mônica Spada Sousa Saraiva. **Departamento Internacional: Vice-Presidente:** Yara Maura Silva. **Diretora:** Mayra C. Silva. **Assistente de Diretoria:** Valéria Spada e Sousa. **Departamento de Internet:** Fabio Madid. **Departamento de Exposições:** Jacqueline Mouradian. **Núcleo de Atendimento:** Daniela E. Gomes, Maria R. Russo, Thereza Cristina S. Branco. Tel.: (011) 861-2044 - ramal 254. **Redação:** Ivana Mello. **Supervisão Geral:** Mauricio de Sousa. **Estúdios Mauricio de Sousa** - Rua do Curtume, 745 Bloco F - Lapa - São Paulo - SP - Cep: 05065-001- Tel.: (011) 861-2044
Site: http//www.monica.com.br

Editora Globo S/A
Av.Jaguaré, 1485/1487 - Jaguaré - São Paulo - CEP 05346-902. Telefone (011) 3767-7000.
Diretora Responsável: Flavia Ceccantini
Central Globo de Atendimento ao Assinante - Caixa Postal 1524 - CEP 01059-970-São Paulo-SP. Tel.:(011)3766-3000 - Fax:(011)3766-3755. atendimento@edglobo.com.br
Números Atrasados: Serão vendidos pelo preço da edição que estiver em banca. Pedidos podem ser feitos ao jornaleiro ou ao Distribuidor Chinaglia de sua cidade. **São Paulo:** Praça Alfredo Issa, 18 - Centro - Tel.: (011) 230-9299. **Rio de Janeiro:** Rua Teodoro da Silva, 821 - Grajaú Tels.: (021) 577-4225/577-2355/575-7704. Por carta, para Editora Globo, a/c Números Atrasados, Caixa Postal 289 - CEP 06453-990 - Alphaville, Barueri -SP.
Distribuidor exclusivo em todo o Brasil:
Fernando Chinaglia Distribuidora S/A - Rua Teodoro da Silva, 907 CEP 20563-900 - Rio de Janeiro - RJ - Tel.: (021) 575-7766
Distribuidor em Portugal Midesa S/A. Rua República da Coréia, 34 Ranholas 2710 - Sintra.
Publicação: Quinzenal. Data desta edição: Janeiro/99

© Maurício de Sousa Produções Ltda. Todos os direitos reservados.

ANER ◆ EMPRESAS COCHRANE
Associada a R.R. DONNELLEY & SONS COMPANY
Impresso no Chile
ISSN 0104-2742

©1998 MSP - BRASIL

LINHA ESCOLAR

INFANTIL e BABY

BONITOS, ALEGRES E PRÁTICOS, BABY TERMOS E LANCHEIRAS DA TURMINHA!! OS PRIMEIROS AMIGUINHOS QUE VOCÊ VAI TER NA ESCOLA !

Edição Limitada.

Diversão sem Limites!

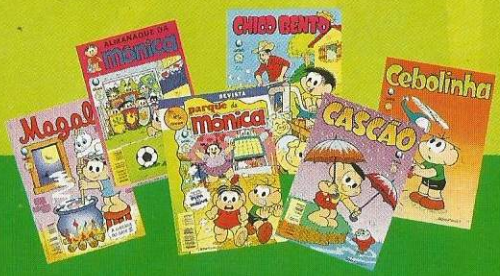

O Livro Ilustrado de Figurinhas do É o Tchan! virá nestas revistinhas:

• Mônica nº 148 • Cebolinha nº 149 • Magali nº 253 • Cascão nº 316 • Chico Bento nº 316 • Parque da Mônica nº 74.

AD AG

KRAFT LACTA SUCHARD BRASIL S.A.